

Agenzia del Territorio
CATASTO FABBRICATI
Ufficio Provinciale di
Parma

Dichiarazione protocollo n° PR0085540 del 10/04/2008	
Planimetria di u.i.u. in Comune di Busseto	
Localita' ConsolatICO Superiore civ. 5	
Identificativi Catastali:	Compilata da:
Sezione:	Michelazzi Enrica
Foglio: 10	Iscritto all'albo:
Particella: 71	Geometri
Subalterno: 6	Prov. Parma N. 2282

Scheda n. 1 Scala 1:200

PIANO TERRA

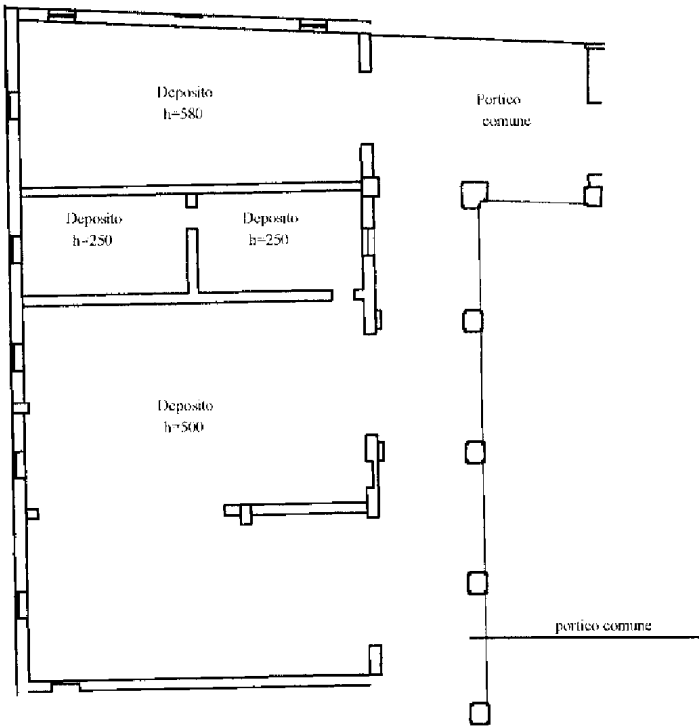

PIANO PRIMO

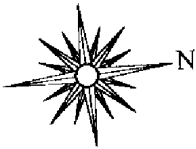
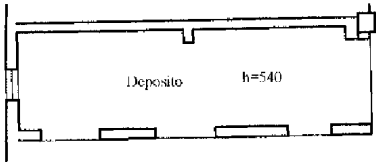

Agenzia del Territorio
CATASTO FABBRICATI
Ufficio Provinciale di
Parma

Dichiarazione protocollo n. PR0085540 del 10/04/2008

Planimetria di u.i.u. in Comune di Busseto

Localita' Consolatice Superiore

civ. 5

Identificativi Catastali:

Sezione:

Foglio: 10

Particella: 71

Subalterno: 7

Compilata da:

Michelazzi Enrica

Iscritto all'albo:

Geometri

Prov. Parma

N. 2282

Scheda n. 1

Scala 1:200

PIANO TERRA

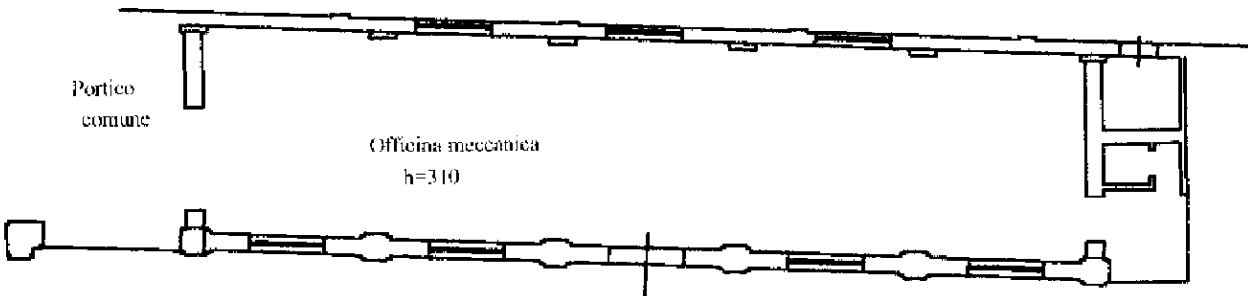

PIANO PRIMO

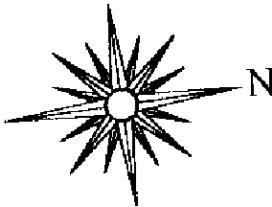
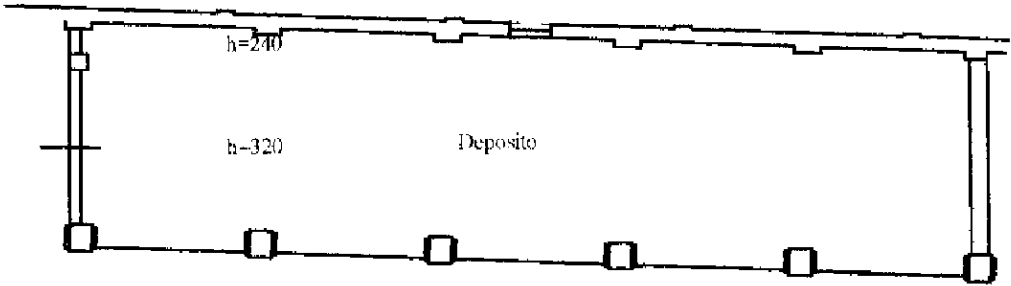

Ultima planimetria in atti

Agenzia del Territorio
CATASTO FABBRICATI
Ufficio Provinciale di
Parma

Dichiarazione protocollo n. PR0085540 del 10/04/2008	
Planimetria di u.i.u. in Comune di Busseto	
Localita' Consolatice Superiore civ. 5	
Identificativi Catastali:	Compilata da:
Sezione:	Michelazzi Enrica
Foglio: 10	Iscritto all'albo:
Particella: 71	Geometri
Subalterno: 8	Prov. Parma N. 2282

Scheda n. 1 Scala 1:200

PIANO TERRA

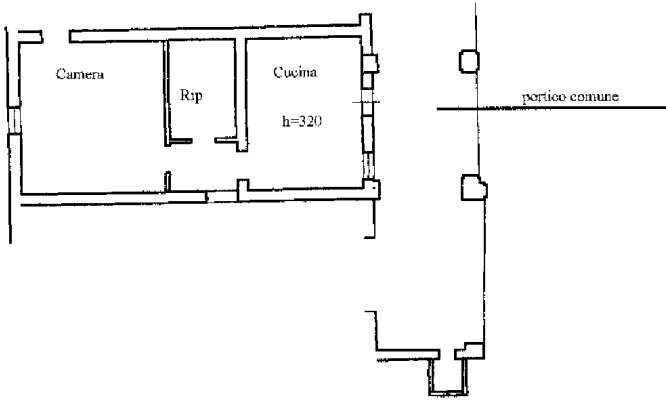

PIANO PRIMO

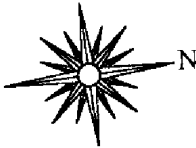
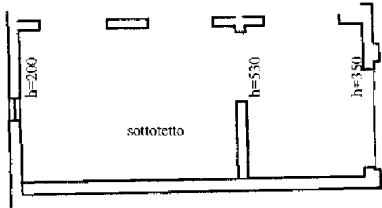

Agenzia del Territorio
CATASTO FABBRICATI
Ufficio Provinciale di
Parma

Dichiarazione protocollo n° PR0085540 del 10/04/2008	
Planimetria di u.i.u. in Comune di Busseto	
Localita' Consolatice Superiore civ. 5	
Identificativi Catastali:	Compilata da:
Sezione:	Michelazzi Enrica
Foglio: 10	Iscritto all'albo:
Particella: 71	Geometri
Subalterno: 9	Prov. Parma N. 2282

Scheda n. 1 Scala 1:200

PIANO TERRA

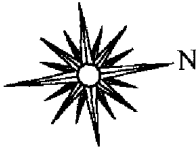
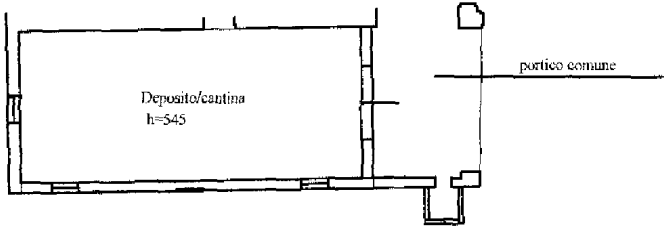

Agenzia del Territorio
CATASTO FABBRICATI
Ufficio Provinciale di
Parma

Dichiarazione protocollo n° PR0085540 del 10/04/2008	
Planimetria di u.i.u. in Comune di Busseto	
Localita' Consolatice Superiore civ. 5	
Identificativi Catastali:	Compilata da:
Sezione:	Michelazzi Enrica
Foglio: 10	Iscritto all'albo:
Particella: 71	Geometri
Subalterno: 10	Prov. Parma N. 2282

Scheda n. 1 Scala 1:200

PIANO TERRA

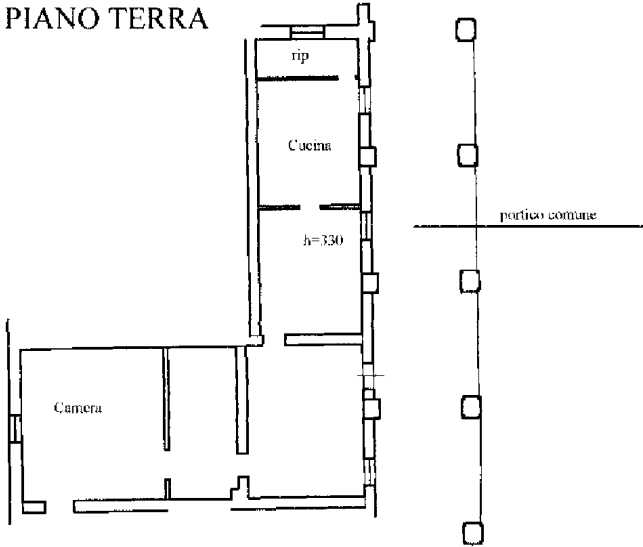

PIANO PRIMO

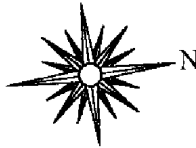
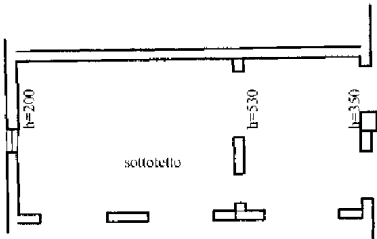

Agenzia del Territorio
CATASTO FABBRICATI
Ufficio Provinciale di
Parma

Dichiarazione protocollo n°PR0085540 del 10/04/2008	
Planimetria di u.i.u. in Comune di Busseto	
Localita' ConsolatICO Superiore civ. 5	
Identificativi Catastali:	Compilata da:
Sezione:	Michelazzi Enrica
Foglio: 10	Iscritto all'albo:
Particella: 71	Geometri
Subalterno: 11	Prov. Parma N. 2282

Scheda n. 1 Scala 1:200

PIANO TERRA

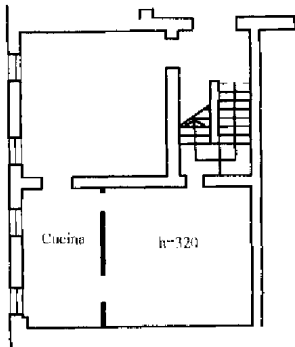

PIANO SECONDO

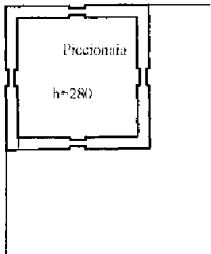

PIANO PRIMO

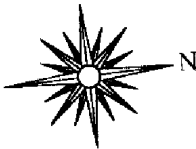
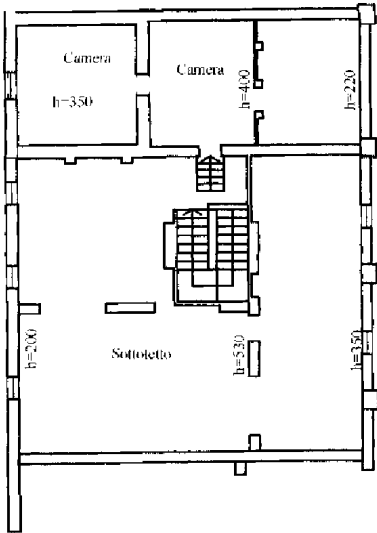

Agenzia del Territorio
CATASTO FABBRICATI
Ufficio Provinciale di
Parma

Dichiarazione protocollo n° PR0085540 del 10/04/2008	
Planimetria di u.i.u. in Comune di Busseto	
Localita' ConsolatICO Superiore civ. 5	
Identificativi Catastali:	Compilata da:
Sezione:	Michelazzi Enrica
Foglio: 10	Iscritto all'albo:
Particella: 71	Geometri
Subalterno: 12	Prov. Parma N. 2282

Scheda n. 1 Scala 1:200

PIANO TERRA

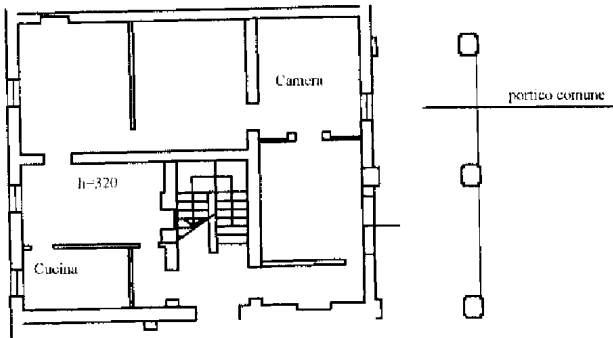

PIANO PRIMO

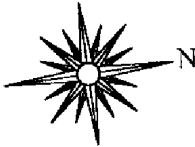
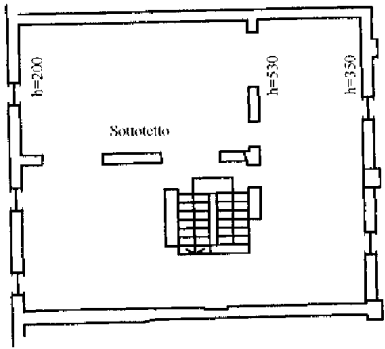

Agenzia del Territorio
CATASTO FABBRICATI
Ufficio Provinciale di
Parma

Dichiarazione protocollo n. PR0084802 del 09/04/2008

Planimetria di u.i.u. in Comune di Busseto

Localita' Consolatice Superiore

civ. 5

Identificativi Catastali:

Sezione:

Foglio: 10

Particella: 71

Subalterno: 13

Compilata da:

Michelazzi Enrica

Iscritto all'albo:

Geometri

Prov. Parma

N. 2282

Scheda n. 1

Scala 1:200

PIANO TERRA

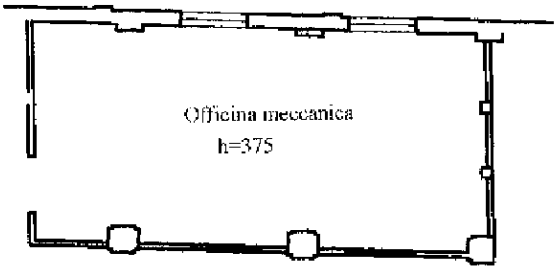

PIANO PRIMO

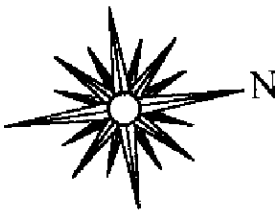
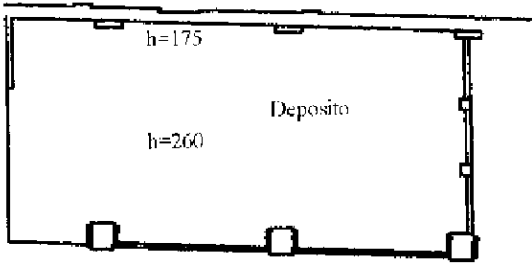

Ultima planimetria in atti

Agenzia del Territorio
CATASTO FABBRICATI
Ufficio Provinciale di
Parma

Dichiarazione protocollo n. PR0084802 del 09/04/2008	
Planimetria di u.i.u. in Comune di Busseto	
Localita' ConsolatICO Superiore civ. 5	
Identificativi Catastali:	Compilata da:
Sezione:	Michelazzi Enrica
Foglio: 10	Iscritto all'albo:
Particella: 71	Geometri
Subalterno: 14	Prov. Parma N. 2282

Scheda n. 1 Scala 1:200

PIANO TERRA

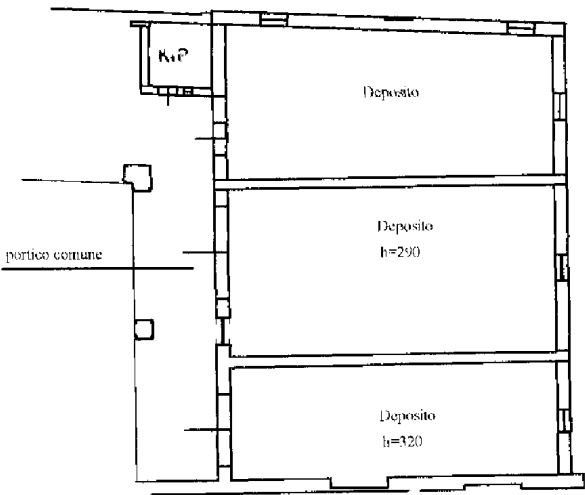

PIANO PRIMO

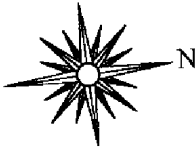
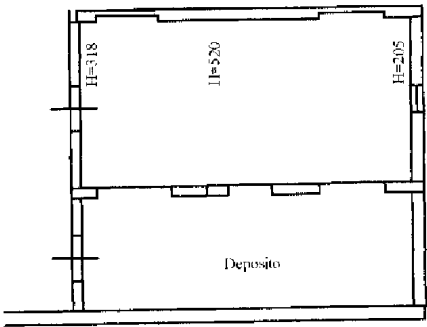

Agenzia del Territorio
CATASTO FABBRICATI
Ufficio Provinciale di
Parma

Dichiarazione protocollo n° PR0084802 del 09/04/2008	
Planimetria di u.i.u. in Comune di Busseto	
Localita' ConsolatICO Superiore civ. 5	
Identificativi Catastali:	Compilata da:
Sezione:	Michelazzi Enrica
Foglio: 10	Iscritto all'albo:
Particella: 71	Geometri
Subalterno: 15	Prov. Parma N. 2282

Scheda n. 1 Scala 1:200

PIANO TERRA

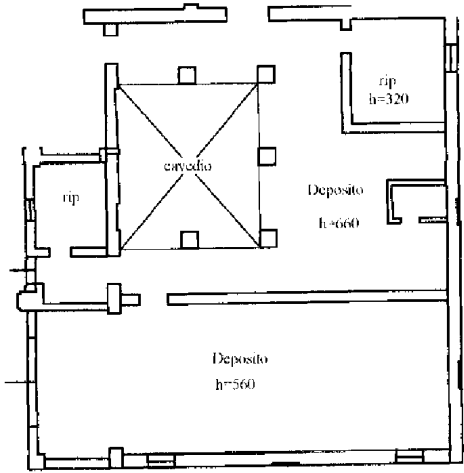

PIANO PRIMO

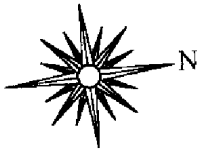
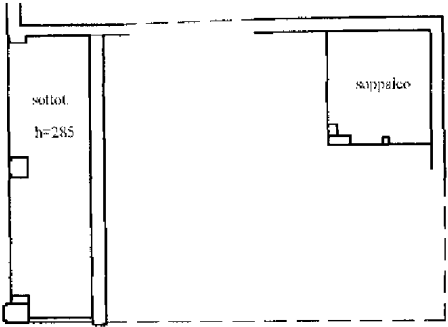

Agenzia del Territorio
CATASTO FABBRICATI
Ufficio Provinciale di
Parma

Dichiarazione protocollo n. PR0084802 del 09/04/2008	
Planimetria di u.i.u. in Comune di Busseto	
Localita' ConsolatICO Superiore civ. 5	
Identificativi Catastali:	Compilata da:
Sezione:	Michelazzi Enrica
Foglio: 10	Iscritto all'albo:
Particella: 71	Geometri
Subalterno: 16	Prov. Parma N. 2282

Scheda n. 1 Scala 1:200

PIANO TERRA

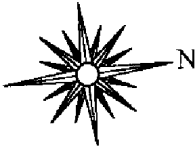
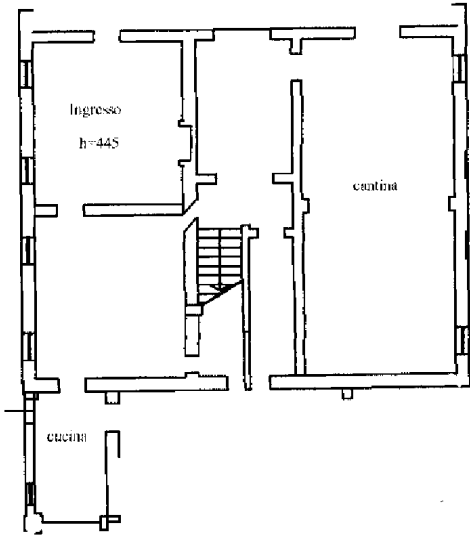

Agenzia del Territorio
CATASTO FABBRICATI
Ufficio Provinciale di
Parma

Dichiarazione protocollo n°PR0084802 del 09/04/2008	
Planimetria di u.i.u. in Comune di Busseto	
Localita' ConsolatICO Superiore civ. 5	
Identificativi Catastali:	Compilata da:
Sezione:	Michelazzi Enrica
Foglio: 10	Iscritto all'albo:
Particella: 71	Geometri
Subalterno: 17	Prov. Parma N. 2282

Scheda n. 1 Scala 1:200

PIANO TERRA

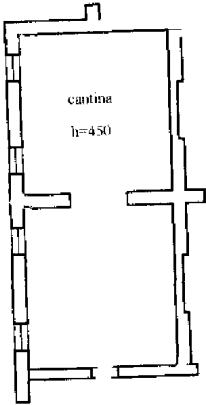

PIANO PRIMO

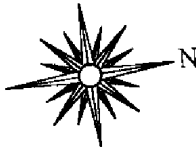
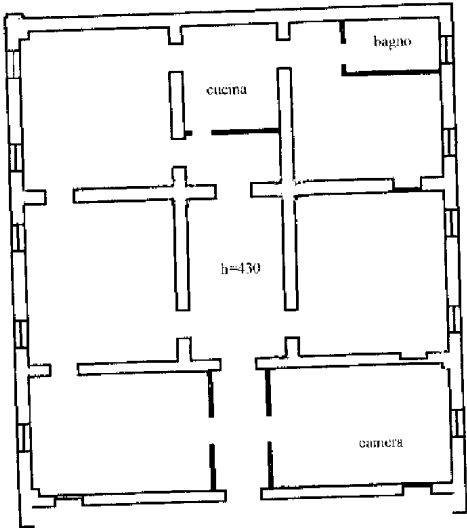

Agenzia del Territorio
CATASTO FABBRICATI
Ufficio Provinciale di
Parma

Dichiarazione protocollo n° PR0084802 del 09/04/2008	
Planimetria di u.i.u. in Comune di Busseto	
Localita' Consolatice Superiore civ. 5	
Identificativi Catastali:	Compilata da:
Sezione:	Michelazzi Enrica
Foglio: 10	Iscritto all'albo:
Particella: 71	Geometri
Subalterno: 18	Prov. Parma N. 2282

Scheda n. 1 Scala 1:200

PIANO TERRA

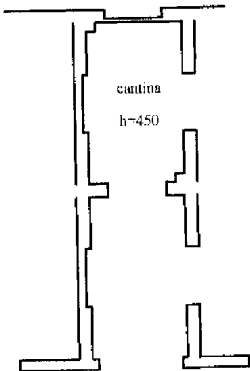

PIANO PRIMO

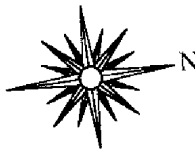
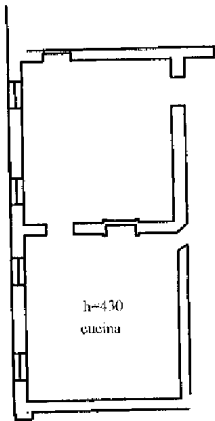

Agenzia del Territorio
CATASTO FABBRICATI
Ufficio Provinciale di
Parma

Dichiarazione protocollo n° PR0084802 del 09/04/2008	
Planimetria di u.i.u. in Comune di Busseto	
Localita' Consolatice Superiore civ. 5	
Identificativi Catastali:	Compilata da:
Sezione:	Michelazzi Enrica
Foglio: 10	Iscritto all'albo:
Particella: 71	Geometri
Subalterno: 19	Prov. Parma N. 2282

Scheda n. 1 Scala 1:200

PIANO TERRA

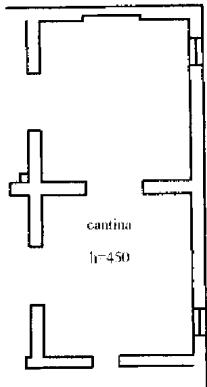

PIANO PRIMO

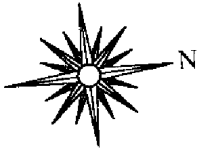
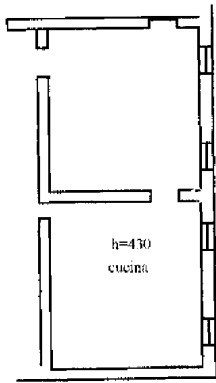

Agenzia del Territorio
CATASTO FABBRICATI
Ufficio Provinciale di
Parma

Dichiarazione protocollo n. PR0084802 del 09/04/2008

Planimetria di u.i.u. in Comune di Busseto

Localita' ConsolatICO Superiore

civ. 5

Identificativi Catastali:

Sezione:

Foglio: 10

Particella: 71

Subalterno: 20

Compilata da:

Michelazzi Enrica

Iscritto all'albo:

Geometri

Prov. Parma

N. 2282

Scheda n. 1

Scala 1:200

PIANO SECONDO

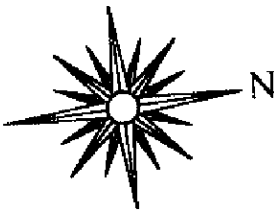
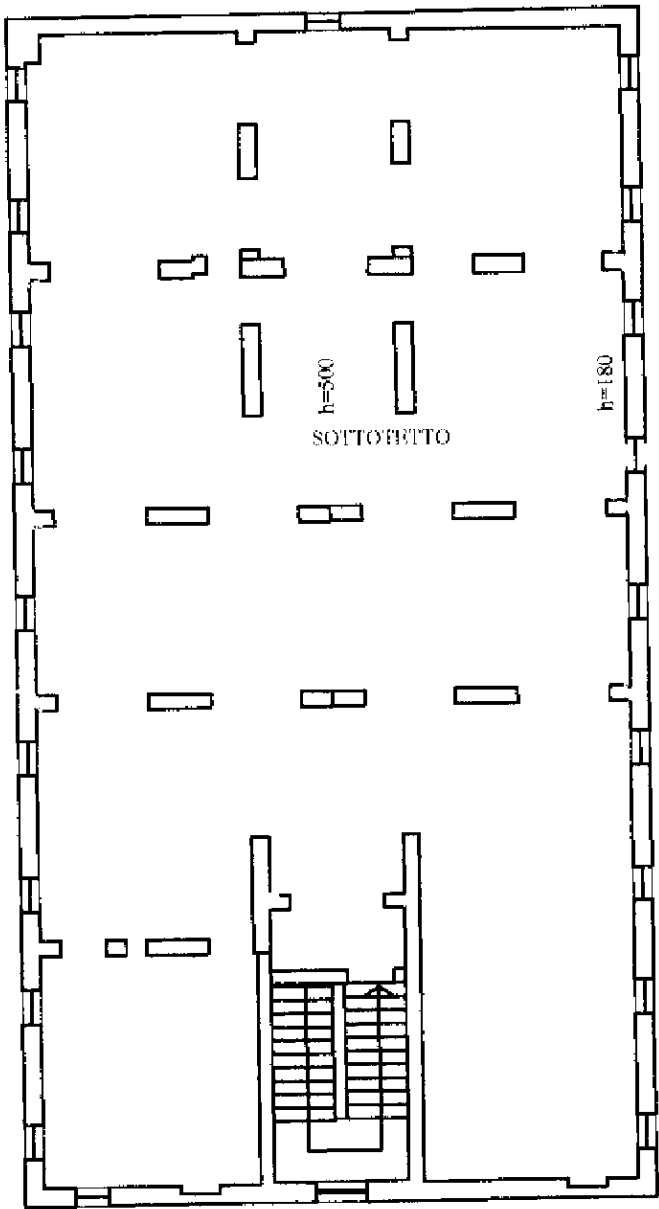

Ultima planimetria in atti

Data: 06/02/2024 - n. T396526 - Richiedente: GRRDNL69H06G337H

Totale schede: 1 - Formato di acquisizione: A4(210x297) - Formato stampa richiesto: A4(210x297)

Ultima planimetria in atti

Agenzia del Territorio
CATASTO FABBRICATI
Ufficio provinciale di Parma

ELABORATO	PLANIMETRICO	Compilato da: Michelazzi Enrica	Iscritto all'albo: Geometri	Prov. Parma	N. 2282
Comune di Busseto	Sezione:	Foglio: 10	Particella: 71	Prp0884302 n. 09/04/2008	del
Dimostrazione grafica dei subalterni					
Tipo Mappale n. 59207 del 11/03/2008 Scala 1 : 400					

PIANO TERRA

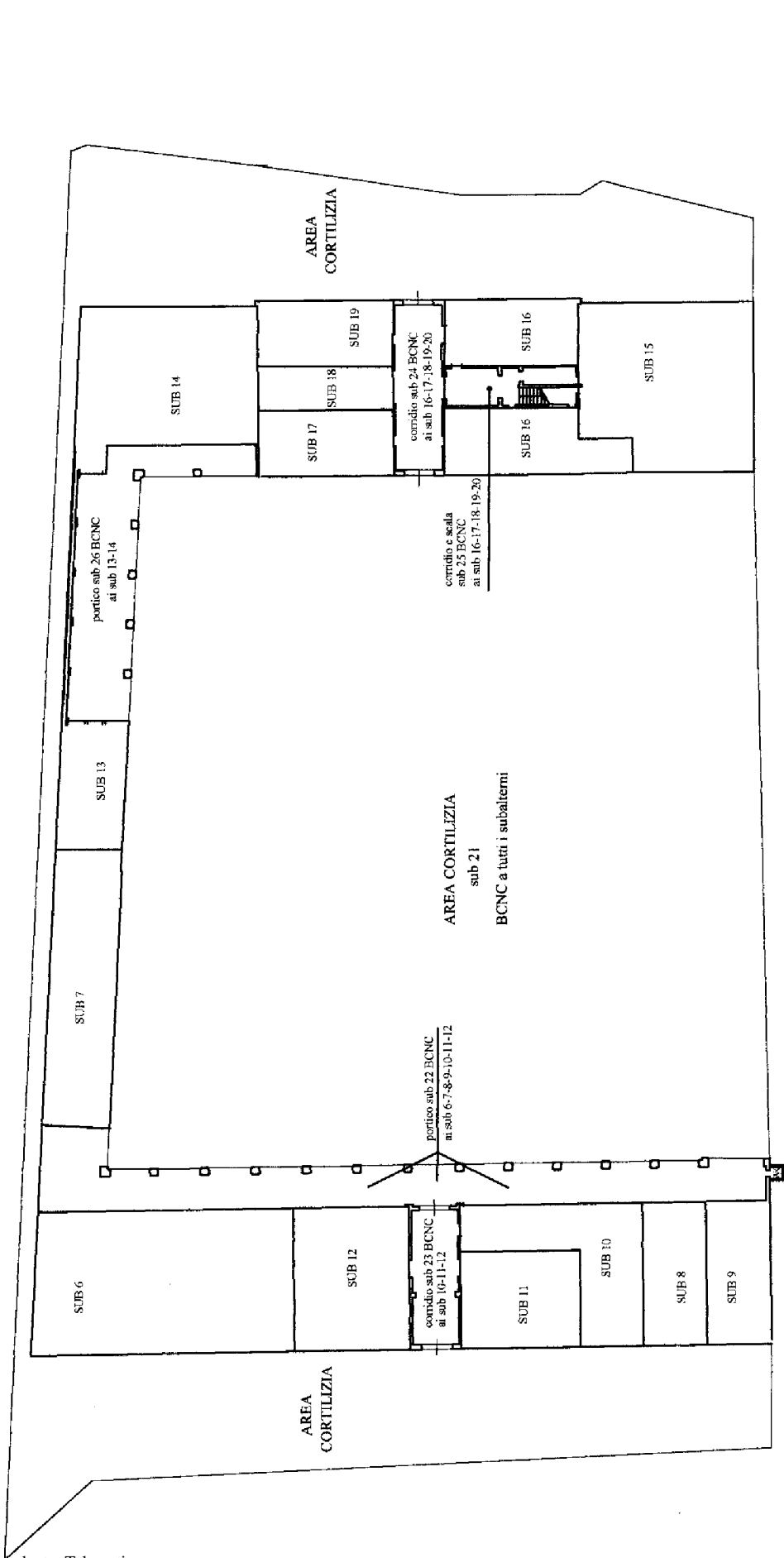

Ultima planimetria in atti

Data: 06/02/2024 - n. T407752 - Richiedente: Telematico

Totale schede: 2 - Formato di acquisizione: A3(297x420) - Formato stampa richiesto: A4(210x297) - Fattore di scala non utilizzabile

Ufficio provinciale di Parma
CATASTO FABBRICATI

ELABORATO PLANIMETRICO	Compilato da: Michelazzi Enrica	Iscritto all'albo: Geometri	Prov. Parma	N. 2282
Comune di Busseto	Sezione:	Foglio: 10	Particella: 71	del
Dimostrazione grafica dei subalterni				
Tipo Mappale n. 59207 del 11/03/2008 Scala 1 : 400				

PIANO PRIMO

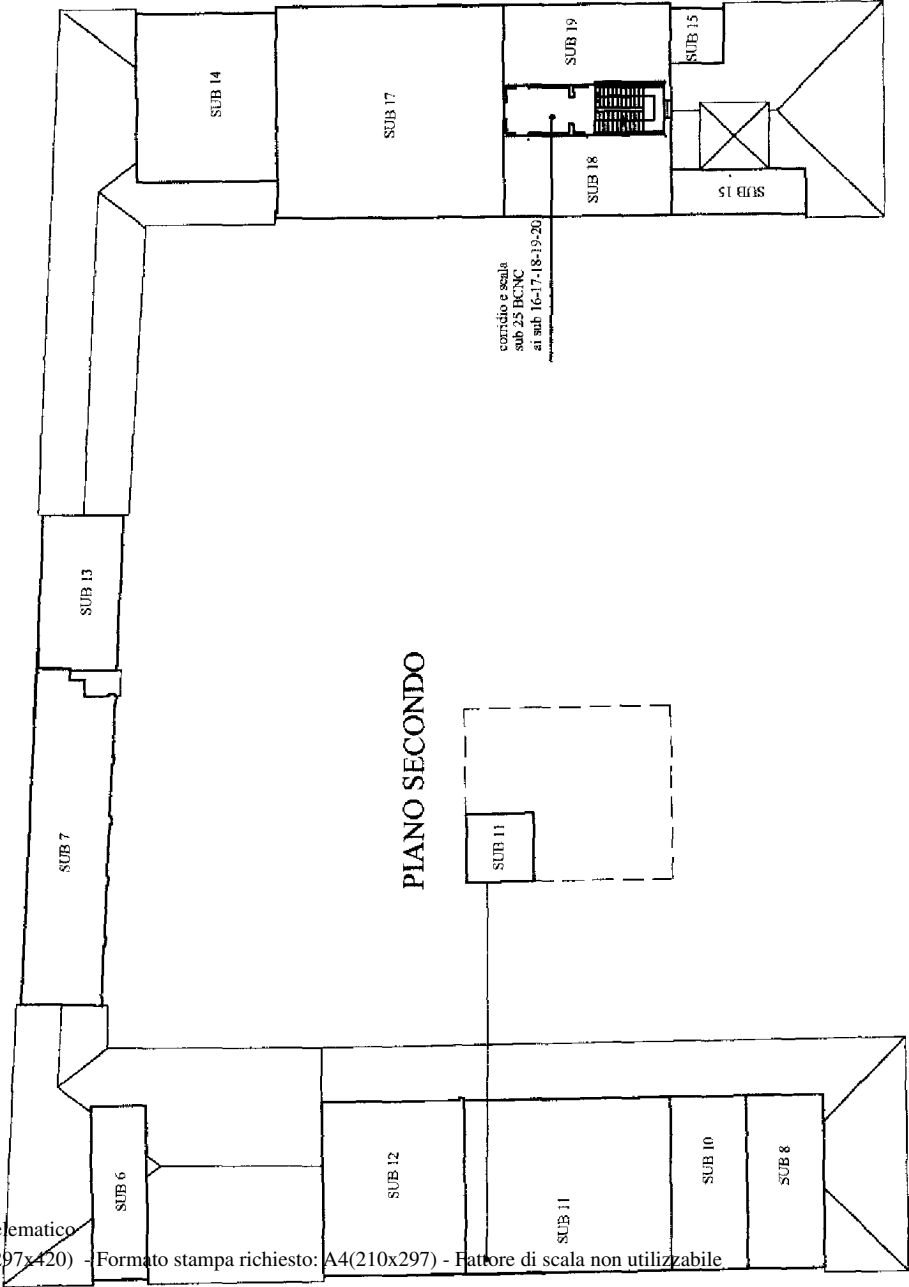

PIANO SECONDO

